

La botella que visitó una estrella

Ángel Esteban

Lista
de honor
Premio CCEI
de ilustración

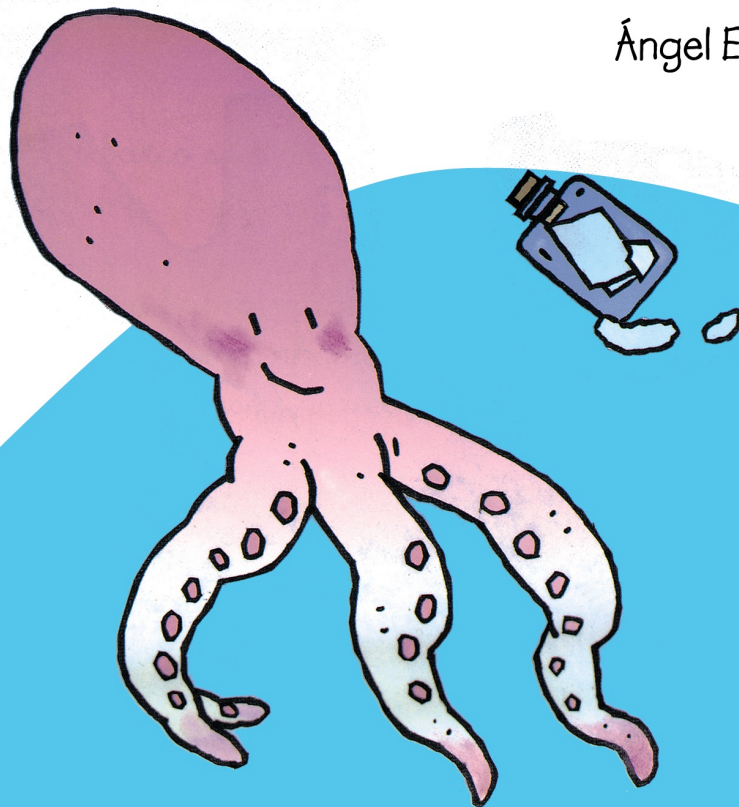

8.ª edición

 Bruño

Chiqui Cuentos

Chiqui Cuentos

Chiqui Cuentos

Chiqui Cuentos

Chiqui Cuentos

Chiqui Cuentos

Dirección del Proyecto Editorial:
Trini Marull

Dirección Editorial:
Isabel Carril

Edición:
Isabel Carril y Cristina González

Preimpresión:
Equipo Bruño

Diseño de cubierta:
Óscar Muínelo y Andrés Guerrero

Diseño de logotipo:
Alcorta-Gelardín

1.ª edición: 1996
8.ª edición: 2024



© Ángel Esteban, 1996
© Grupo Editorial Bruño, S. L., 1996
Valentín Beato, 21
28037 Madrid
www.brunolibros.es

ISBN: 978-84-696-4335-8
Dep. legal: M-4174-2024
Printed in Spain

Reservados todos los derechos. Quedan rigurosamente prohibidas, sin el permiso escrito de los titulares del copyright, la reproducción o la transmisión total o parcial de esta obra por cualquier procedimiento mecánico o electrónico, incluyendo la reprografía y el tratamiento informático, y la distribución de ejemplares mediante alquiler o préstamo públicos.

La botella que visitó una estrella

Lista
de honor
Premio CCEI
de ilustración

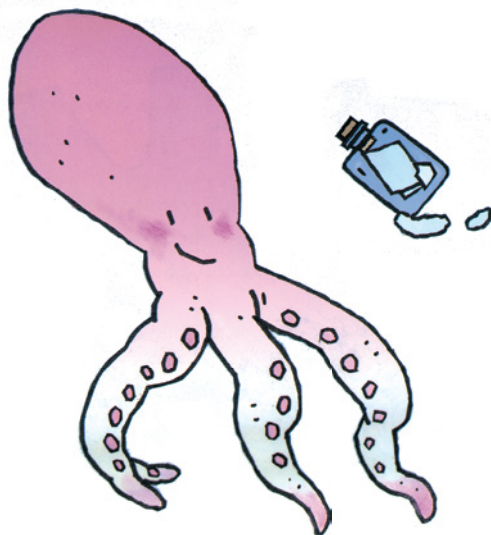

Cuento y dibujos: Ángel Esteban

Un náufrago arroja al mar
la botella con el mensaje.

La botella flota entre las olas
azules y blancas.

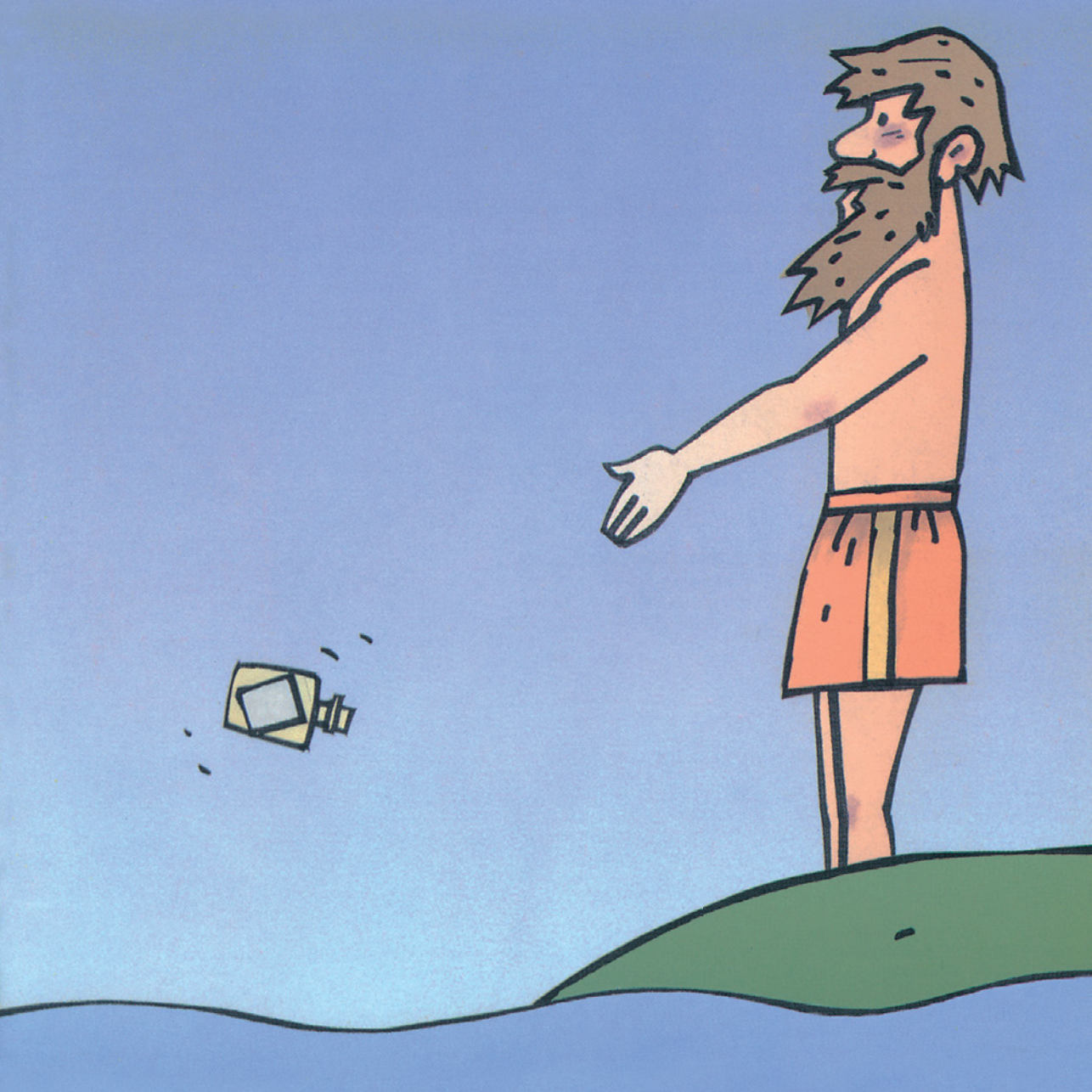

Dos delfines la descubren y juegan un rato con ella como si se tratara de una pelota.

Más tarde la botella pasa junto a una ballena que exclama:

—¡Qué cosa tan pequeña!

Luego se encuentra con ella una sardina que dice:

—¡Qué cosa tan grande!

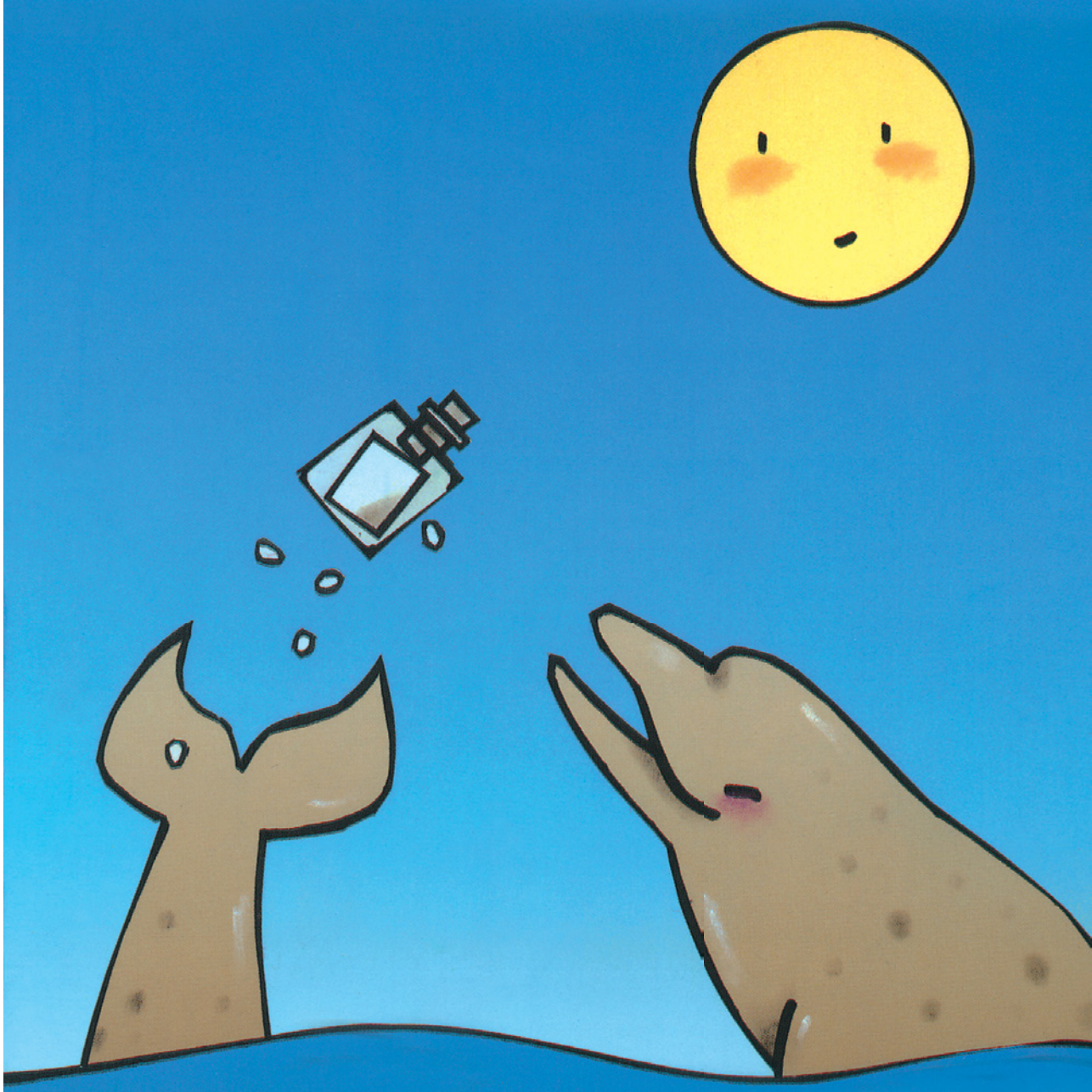

La botella atrae la atención de un pulpo que se la lleva hasta las profundidades.

El pulpo vive junto a un barco hundido que mandaba un pirata malísimo. El barco se llama **El Albatros**. (El albatros es un ave grande y blanca que vuela muy bien).

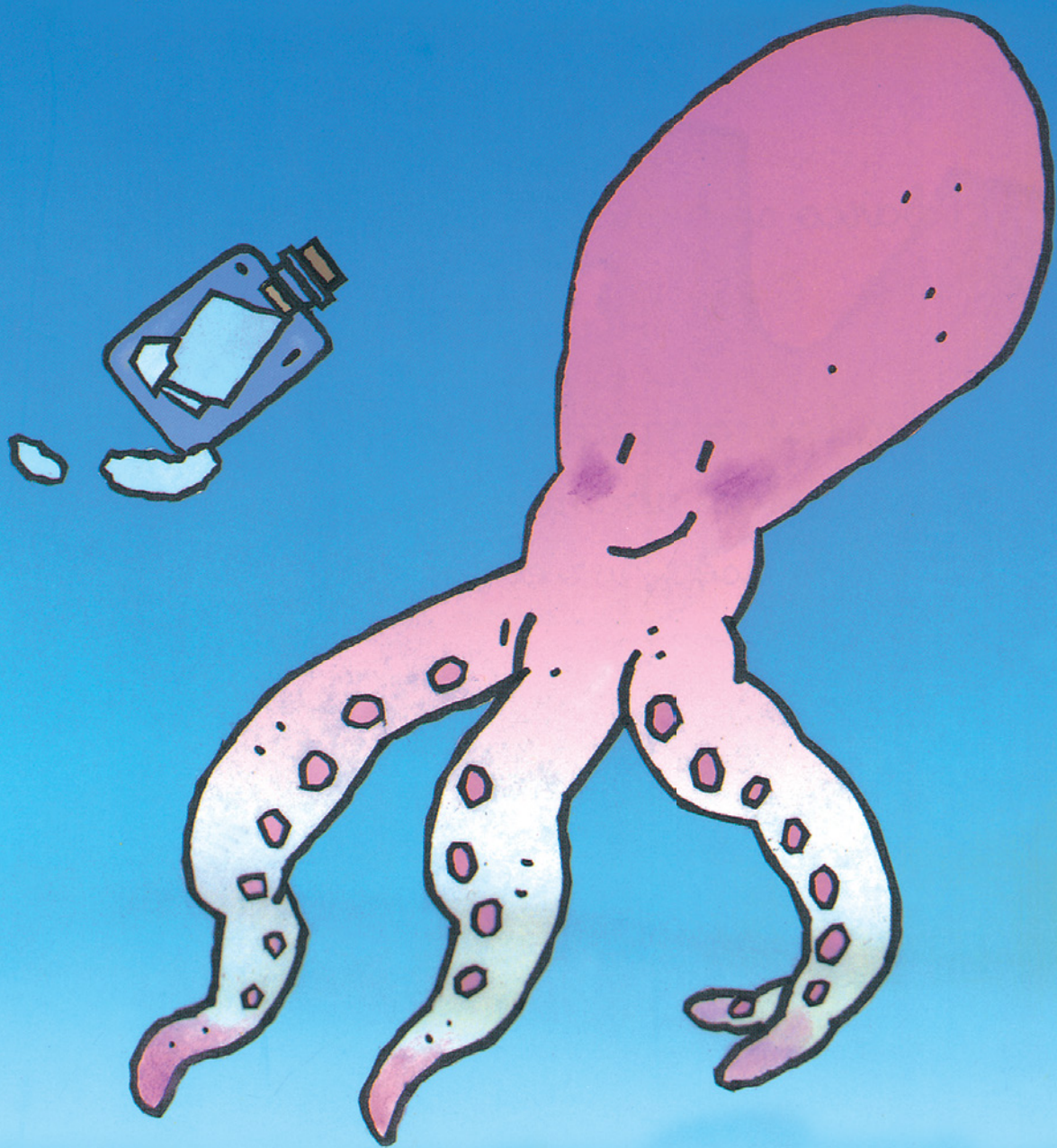

¿Qué esconderá
el mensaje de la botella?
¿Quizá las instrucciones
para encontrar un tesoro?

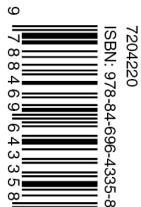

B Bruño

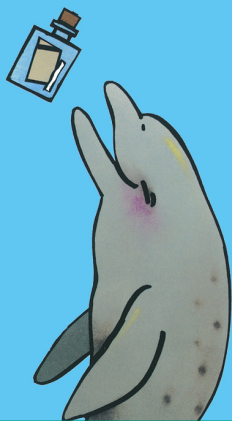

A partir de 4 años

ChiquiCuentos

ChiquiCuentos

ChiquiCuentos